PRAWO + OBOWIĄZEK



=





DOBRA SZKOŁA

Prawa przysługują każdemu uczniowi – także wtedy, gdy popełnia błędy.

MAM PRAWO

Do szacunku i poszanowania mojej godności.

MAM OBOWIĄZEK

Okazywać szacunek uczniom i dorosłym.



MAM PRAWO

Do bezpiecznych i higienicznych warunków nauki.

MAM OBOWIĄZEK

Dbać o bezpieczeństwo swoje i innych.



MAM PRAWO

Do ochrony przed przemocą i dyskryminacją, także w internecie.

MAM OBOWIĄZEK

Nie krzywdzić innych.
Zgłaszać przemoc dorosłym.



MAM PRAWO

Do dobrze zorganizowanej nauki.

MAM OBOWIĄZEK

Systematycznie i aktywnie uczestniczyć w zajęciach.



MAM PRAWO

Do informacji o wymaganiach i zasadach oceniania.

MAM OBOWIĄZEK

Przygotowywać się do zajęć i wykonywać zadania.



MAM PRAWO

Do jawnej, sprawiedliwej i uzasadnionej oceny.

MAM OBOWIĄZEK

Rzetelnie pracować nad swoją nauką i rozwojem.



MAM PRAWO	MAM OBOWIĄZEK
Do wyrażania własnego zdania.	Wypowiadać się z szacunkiem dla innych.

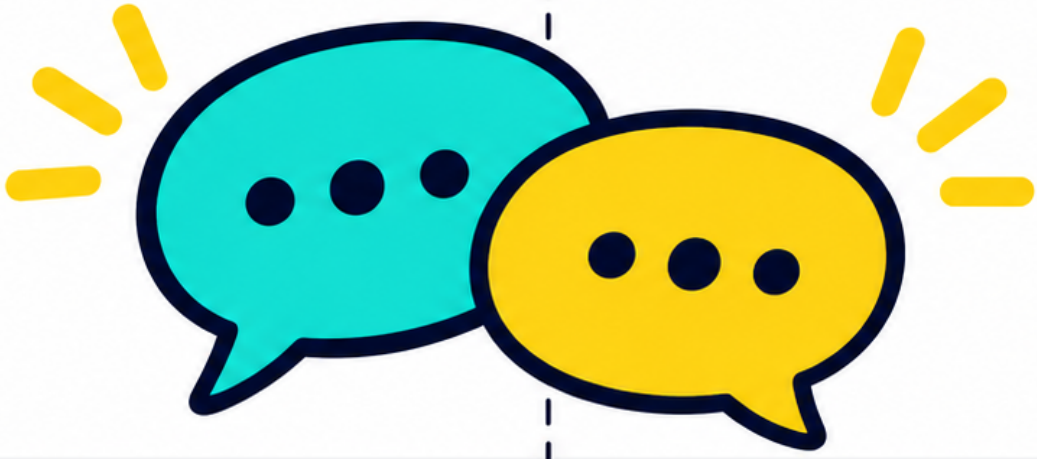

MAM PRAWO	MAM OBOWIĄZEK
Do rozwijania zainteresowań i talentów.	Szanować zainteresowania i talenty innych.



MAM PRAWO

Do pomocy i wsparcia.



MAM OBOWIĄZEK

Szanować osoby korzystające z pomocy.

MAM PRAWO

Do udziału w samorządzie uczniowskim.

MAM OBOWIĄZEK

Szanować wspólne ustalenia i głos innych.



MAM PRAWO

Do zgłaszania wniosków, opinii i skarg.

MAM OBOWIĄZEK

Przedstawiáć swoje sprawy kulturalnie i odpowiedzialnie.

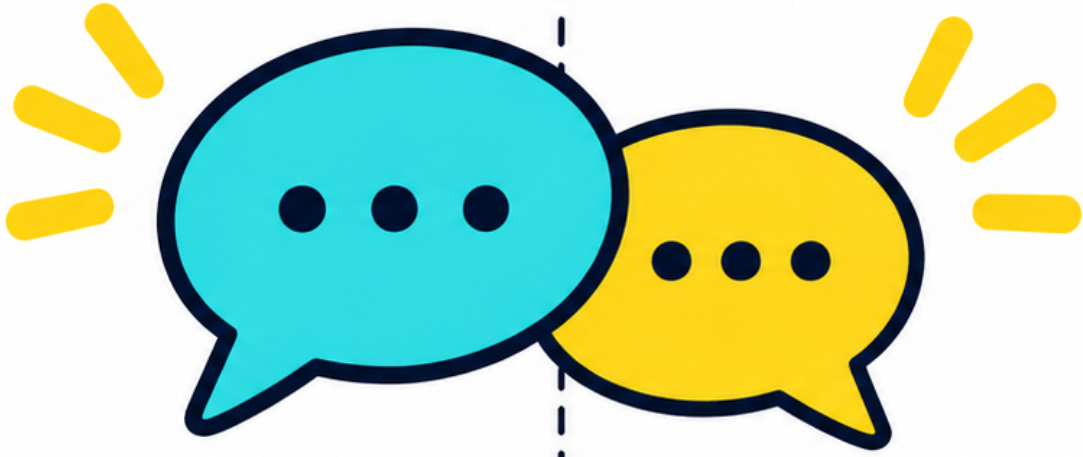

MAM PRAWO

Do ochrony własności i prywatności.

MAM OBOWIĄZEK

Szanować cudze rzeczy i prywatność.



MAM PRAWO

Do korzystania z wyposażenia szkoły.

MAM OBOWIĄZEK

Dbać o szkolne sprzęty i pomoce.



MAM PRAWO

Do odpoczynku podczas przerw.



MAM OBOWIĄZEK

Przestrzegać zasad bezpieczeństwa i szanować odpoczynek innych.

MAM PRAWO

Do uczestniczenia w życiu szkoły.

MAM OBOWIĄZEK

Dbać o wspólne dobro i szkolną społeczność.

